

2020-2021



第二屆 閱讀力大賽

SmartReading Competence contest

SmartReading

適性閱讀

®

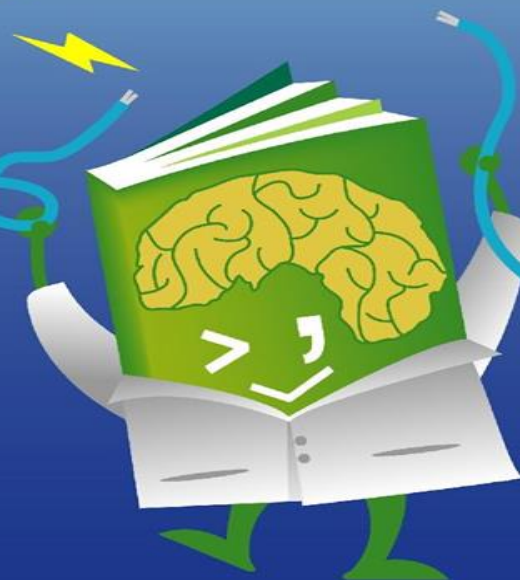

2020-2021第二屆科普閱讀力大賽

後測-遠距線上測驗版

官方信箱：smartreadingcontest@gmail.com

極簡懶人包：考前請務必閱讀此頁

考前準備重點提醒	
注意入場時間	【上午場】09:30 - 09:40 【下午場】13:00 - 13:10 【晚上場】18:00 - 18:10
開啟比賽官網	https://smartreading.net/contest2020/index.aspx
架設好視訊設備	點擊以參考圖片
準備登入帳號與密碼	准考證號碼(帳號)已寄信提醒，可以在官網查詢密碼
準時登入Google Meet	會議室連結已寄送至申請表填寫之信箱，若未收到，可寄信到以下信箱： smartreadingcontest@gmail.com



目次

- [重要時間](#)
- 試前準備：[證件範例](#)、[設備設定](#)、[網速測試](#)、[考試環境範例](#)、[視訊畫面範例](#)
- 考試當日：
 1. [考試流程](#)、[入場前重要準備](#)
 2. 檢查項目
 - ① [身份和考場](#)
 - ② 作答用設備面畫面設定：[Win7](#)、[Win10](#)、[Apple電腦](#)、[Apple平板](#)、[Android平板](#)
 3. [正式測驗](#)
 4. [家長/師長支援](#)、[考場問題排除](#)

考前請務必依照您的設備規格，協助開啟相關畫面，以利我們進行檢查

重要時間

項目 \ 時間	上午場	下午場	晚上場
考生入場 (Google Meet會議室)	09:30 - 09:40 (10分鐘)	13:00 - 13:10 (10分鐘)	18:00 - 18:10 (10分鐘)
檢查身分、環境與設備	09:30 - 10:00 (30分鐘)	13:00 - 13:30 (30分鐘)	18:00 - 18:30 (30分鐘)
考試 <ul style="list-style-type: none">• DACC中文閱讀能力適性診斷評量• 科普知識大會考• 自我調控量表測驗• 閱讀興趣測驗	10:00 - 11:20 (80分鐘)	13:30 - 14:50 (80分鐘)	18:30 - 19:50 (80分鐘)

考試前的準備



試前準備：證件範例

身分證明文件正本(以下擇一)

- 身分證
- 健保IC卡
- 戶口名簿
- 效期內之護照
- 學生證



試前準備：設備設定

共需要2個設備

作答用設備

桌上型電腦
筆記型電腦
平板

視訊用設備

桌上型電腦
筆記型電腦
平板
手機

Google Meet 會議室

分享畫面、**關閉**麥克風及鏡頭

不分享畫面、**開啟**麥克風及鏡頭

開啟官網：<https://smartreading.net/contest2020/index.aspx>

試前準備：網速測試

- 請考生在進行測驗前，先進行網路測試
- 網速(Download/下載)5Mbps及以上，若未達此網速標準，造成影像或文字模糊或延遲等狀況，由考生自行負責。
- 請點選SmartReading閱讀力大賽網速測試：<https://smartreading.net/speedtest/>

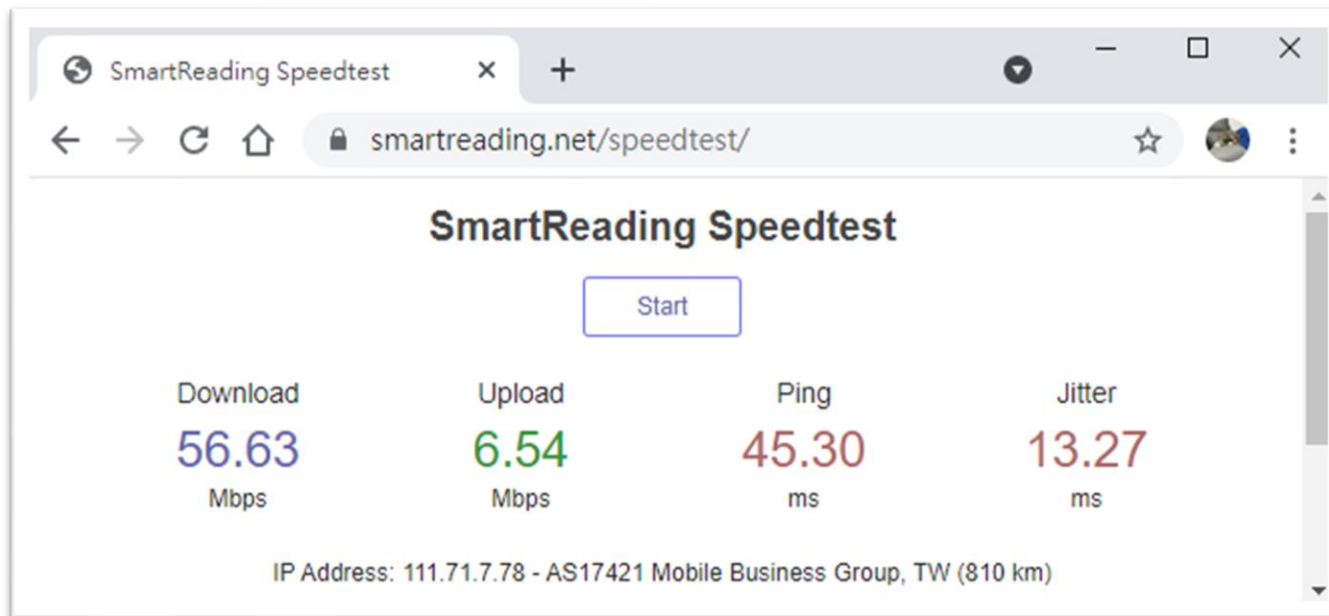

試前準備：考試環境範例

- 請考生自行測角度及準備好架設鏡頭之物品。(需要兩個電子設備，一個用來作答，一個為視訊鏡頭)
- 因各考生家中情況不同，位置可根據實際情況進行調整，滿足圖示拍攝效果即可。



考試空間

1. 盡量在安全、封閉、無干擾的房間中獨立進行；任何人不得進入。(若家中有2名以上考生，可在同一環境施測)
2. 盡量面對牆面進行應試。

考試桌座

1. 請以正常書桌椅為主，並盡量保持淨空。
2. 請務必將考試用品放在桌面上。
3. 若您使用桌上型電腦/筆記型電腦/平板，考試期間，登入考試網頁後，請勿再使用鍵盤。僅可使用觸控板及滑鼠。
4. 其他非考試用品，包括資料書本、文具、手機、鍵盤、電子錶，請勿放置於桌面。

試前準備：視訊畫面範例

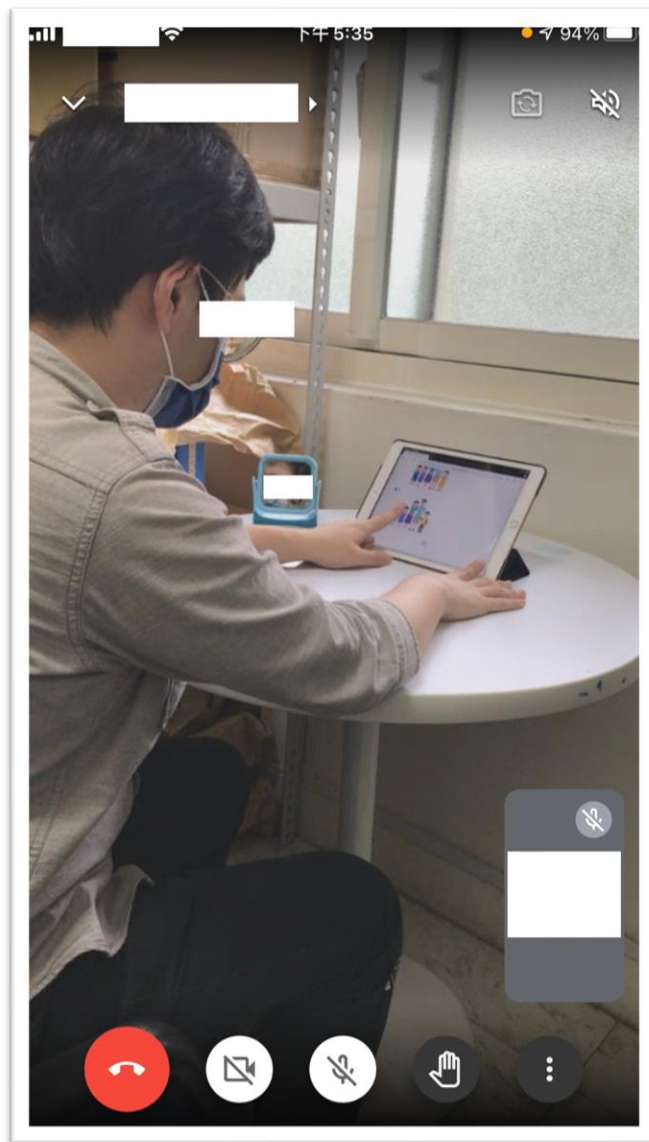
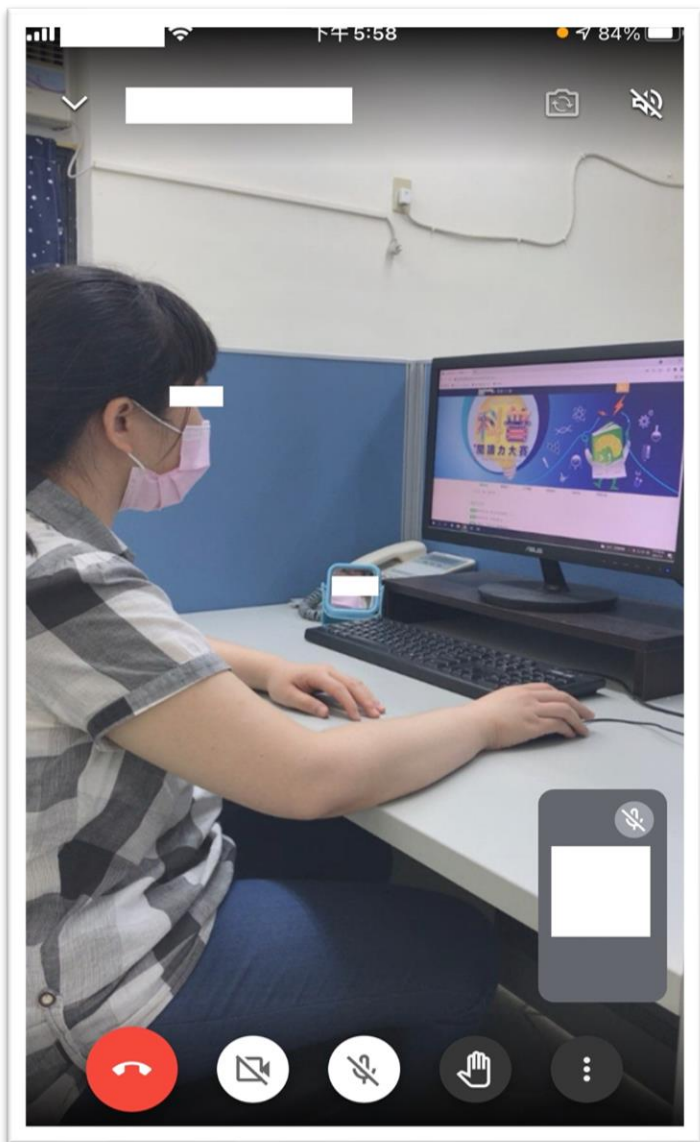

視訊畫面注意事項

- 斜後方約45度角側拍。
- 非考試用品已淨空。
- 包含考生的臉部、手、電腦題目(測驗畫面)、桌面。
- 小鏡子需讓臉部入鏡。
- 盡量面對牆面。
- 考生可依考試環境，決定是否佩戴口罩，唯監試人員核對身分時，請協助配合取下，以利身分查核。

考試當日



考試流程

考前確認設備及環境

1. 架設設備及環境
2. 請準備好**身份證明文件**
3. 請關閉作答用設備的其他視窗及通知，避免跳出測驗系統。
4. 請先**開啟大賽網站**。
<https://smartreading.net/contest2020/index.aspx>
5. 開啟視訊用設備的麥克風和鏡頭

入場報到

1. 依場次加入Google Meet會議室
2. 將視訊用設備鏡頭對著自己，身分證件放旁邊
3. 監考人員唱名時：請在攝影鏡頭前
 - ① 展示**本人正面**，**手拿身分證件、考試環境**
 - ② 依監考人員指示檢查身分、螢幕、監控設備
 - ③ 當其他考生在檢查身時，請在座位上耐心等待，勿做任何動作

正式測驗

1. 依監考人員指示，登入考試
2. 考試進行中**不可離座**
3. 若有違規，監考人員將以GoogleMeet麥克風唱名宣達
4. 有問題時，請考生在座位上安靜地舉手，監考人員將以GoogleMeet聯繫
5. 全部作答完畢，請**待監考人員宣布**後，才可退出會議
6. 每間會議室共有5位考生，1-2位監試人員

考前確認設備及環境

入場前，請準備以下設備

■ 作答用設備

1. 帳號及密碼(可記錄在電腦記事本或類似的軟體上，登入後立即關閉。)
2. 開啟官網
<https://smartreading.net/contest2020/index.aspx>
3. 開啟Google Meet網頁，依場次時間加入會議
4. 開啟工作管理員、開啟遠端螢幕

■ 視訊用設備

- 開啟Google Meet網頁，依場次時間加入會議

■ 身分證件

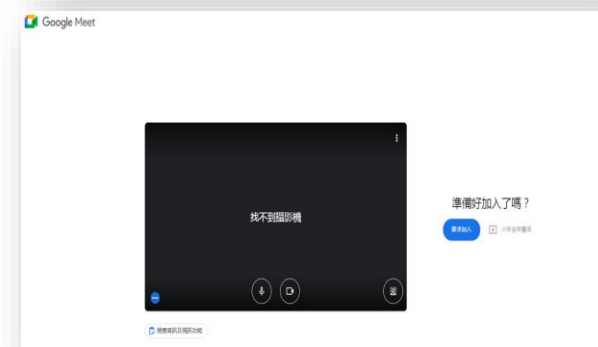
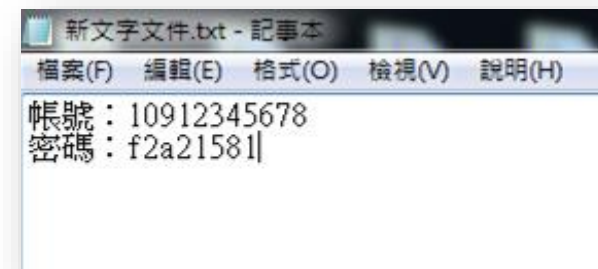

入場報到：檢查身分和考場

1. 請**所有考生**拿起身分證件，把椅子靠近視訊鏡頭。
2. 監試人員將依照考生名單順序查核。
3. 考場檢查，請考生/家長/師長協助拿起視訊用設備，轉360度進行環境檢查。

- 【上午場】09:30 - 09:40
- 【下午場】13:00 - 13:10
- 【晚上場】18:00 - 18:10

※逾時視為遲到，不可入場，亦不可補考。

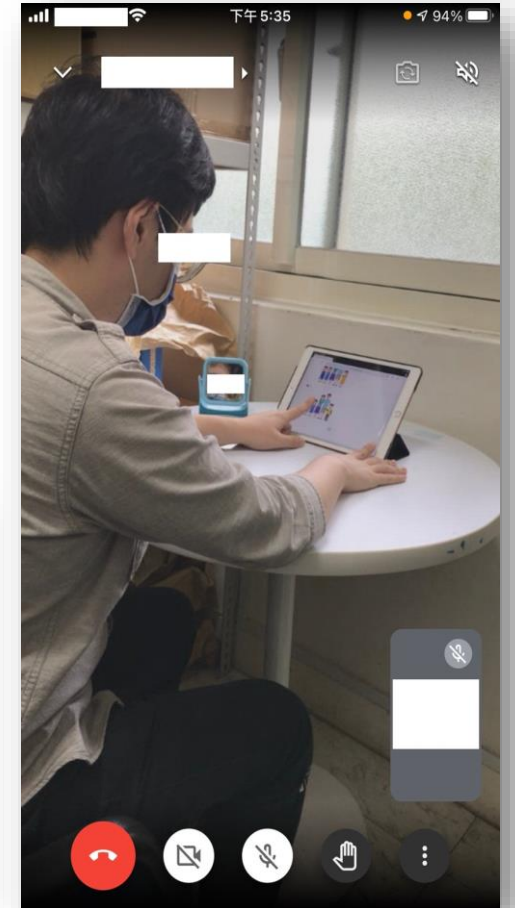

入場報到：檢查設備

- 考試當日**禁止使用側錄軟體及遠端監控**，並將由監考人員透過Google Meet會議室協助考生檢核。
- 1. 請各位同學回到座位，依照考生順序查核設備。
- 2. 檢查設備：
 - 檢查「工作管理員」及「遠端螢幕」，查看是否有開啟側錄軟體，或是遠端螢幕連線。
 - 後面為各類型**作答用設備的檢查項目**。

[Win7](#)、[Win10](#)、[Apple電腦](#)、[Apple平板](#)、[Android平板](#)

正式測驗

- 【上午場】 10:00 - 11:20
- 【下午場】 13:30 - 14:50
- 【晚上場】 18:30 - 19:50

注意事項

- 監試人員將引導學生登入作答。
- 發現網頁不能順暢使用時，請考生在座位上安靜地舉手，監考人員將利用Google Meet聯繫。

Win7路徑參考：查看工作管理員、遠端螢幕

工作管理員

- 快捷鍵：Ctrl + Alt + Delete
- 工作列上按一下滑鼠右鍵再按一下「啟動工作管理員」

遠端螢幕路徑

1. 控制台 > 系統及安全性(或系統) > 系統遠端設> [遠端桌面]，選擇「不允許連線到此電腦」
2. 開始功能表 > 搜尋 > 輸入 [遠端存取] > 選擇[允許遠端存取你的電腦] > 選擇「不允許連線到此電腦」

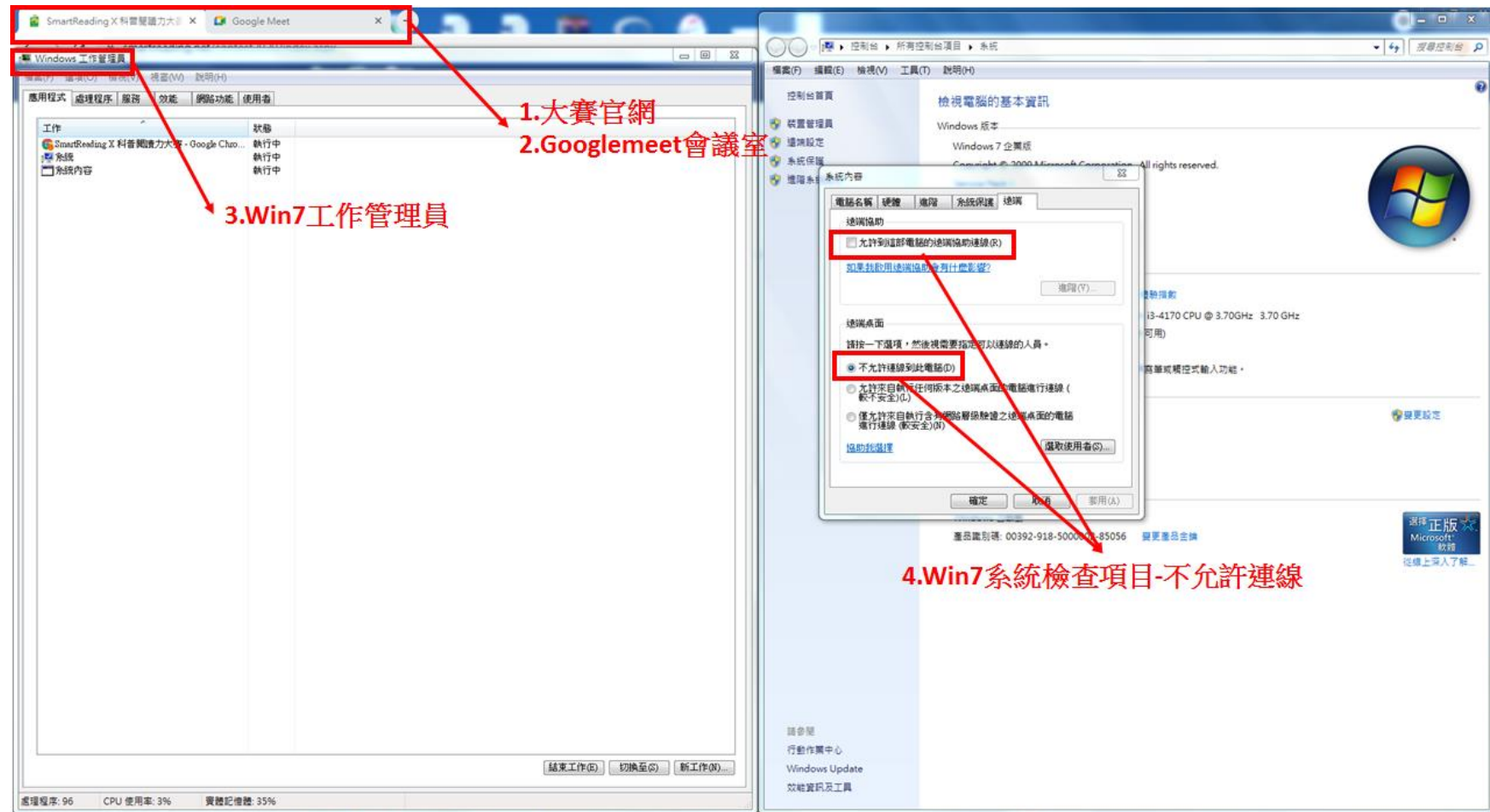

Win10路徑參考：查看工作管理員、遠端螢幕

工作管理員

- 快捷鍵：Ctrl + Shift + Esc
- 工作列上按一下滑鼠右鍵再按一下「啟動工作管理員」

遠端螢幕

- [開始] > [設定] > [系統] > [遠端桌面]，然後開啟 [啟用遠端桌面]
- 操作參考：
<https://reurl.cc/j8aEgy>

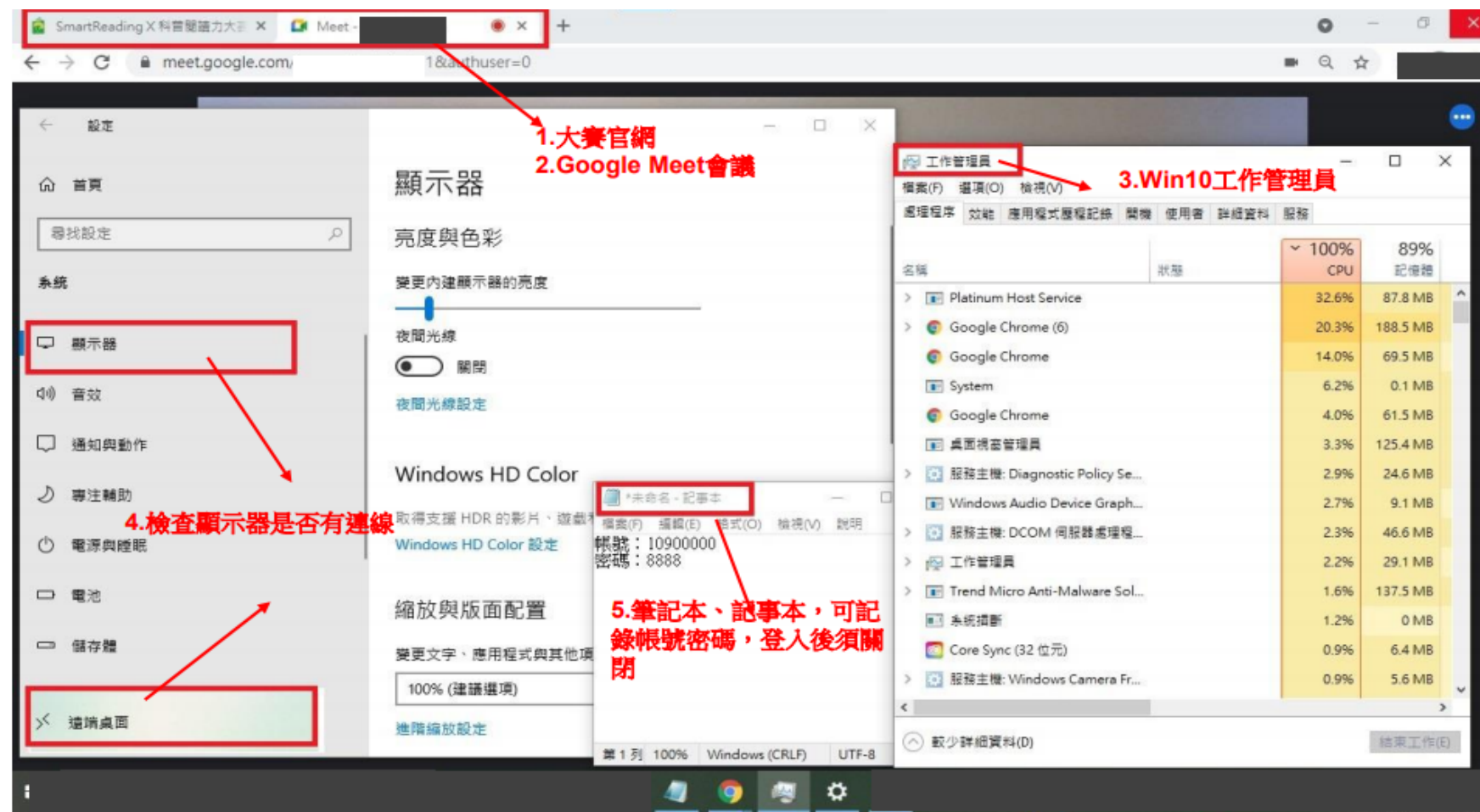

Apple電腦路徑參考：查看活動監視器、桌面Dock

- 操作請參考：<https://support.apple.com/zh-tw/guide/activity-monitor/actmnr1001/mac>

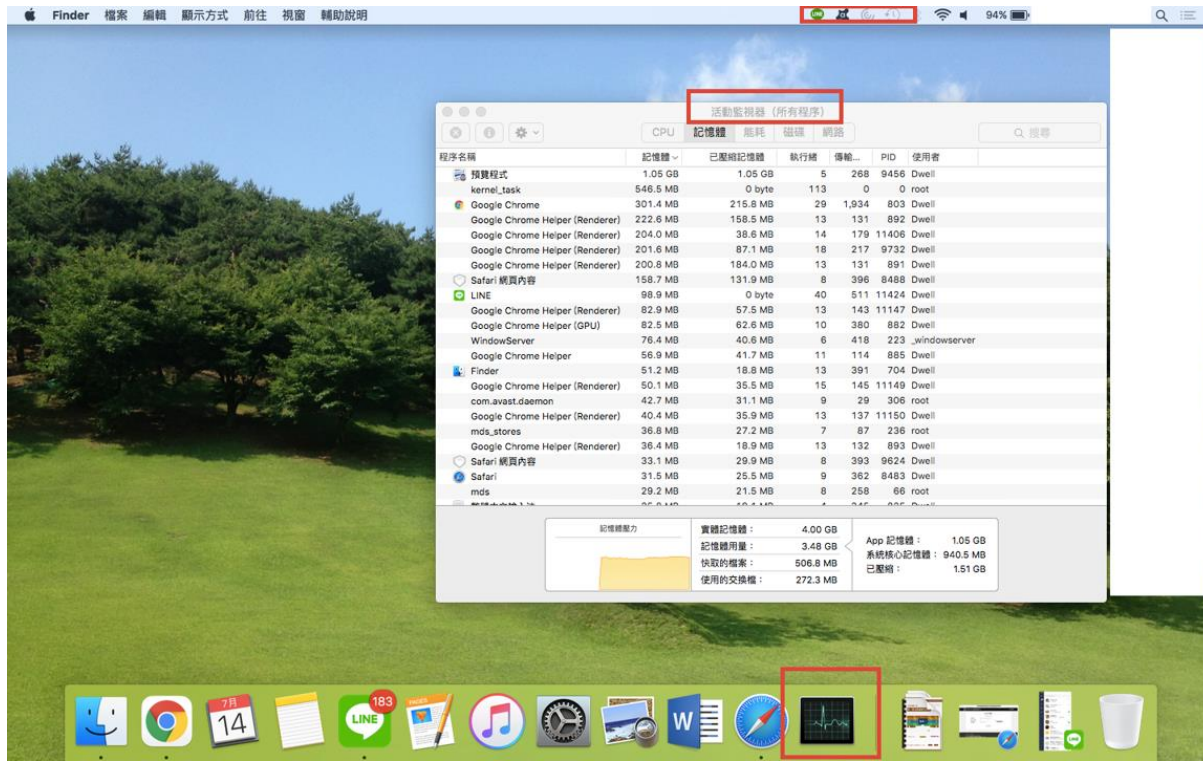

Apple 平板路徑參考：查看工作管理員、遠端螢幕

- 從右上角向下滑動，以打開「控制中心」。

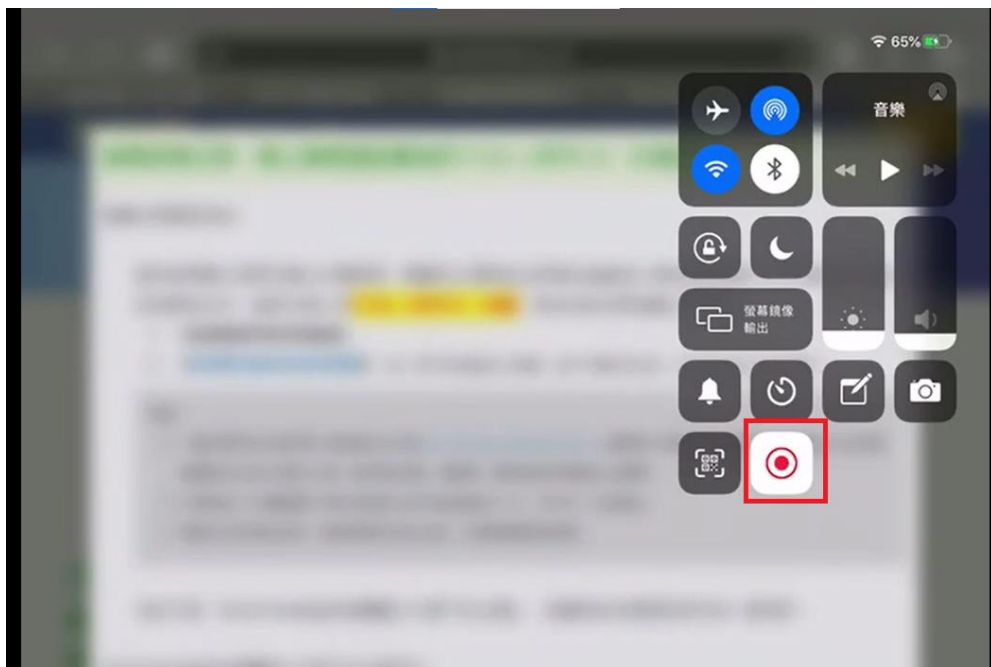

Android平板路徑參考：查看工作管理員、遠端螢幕

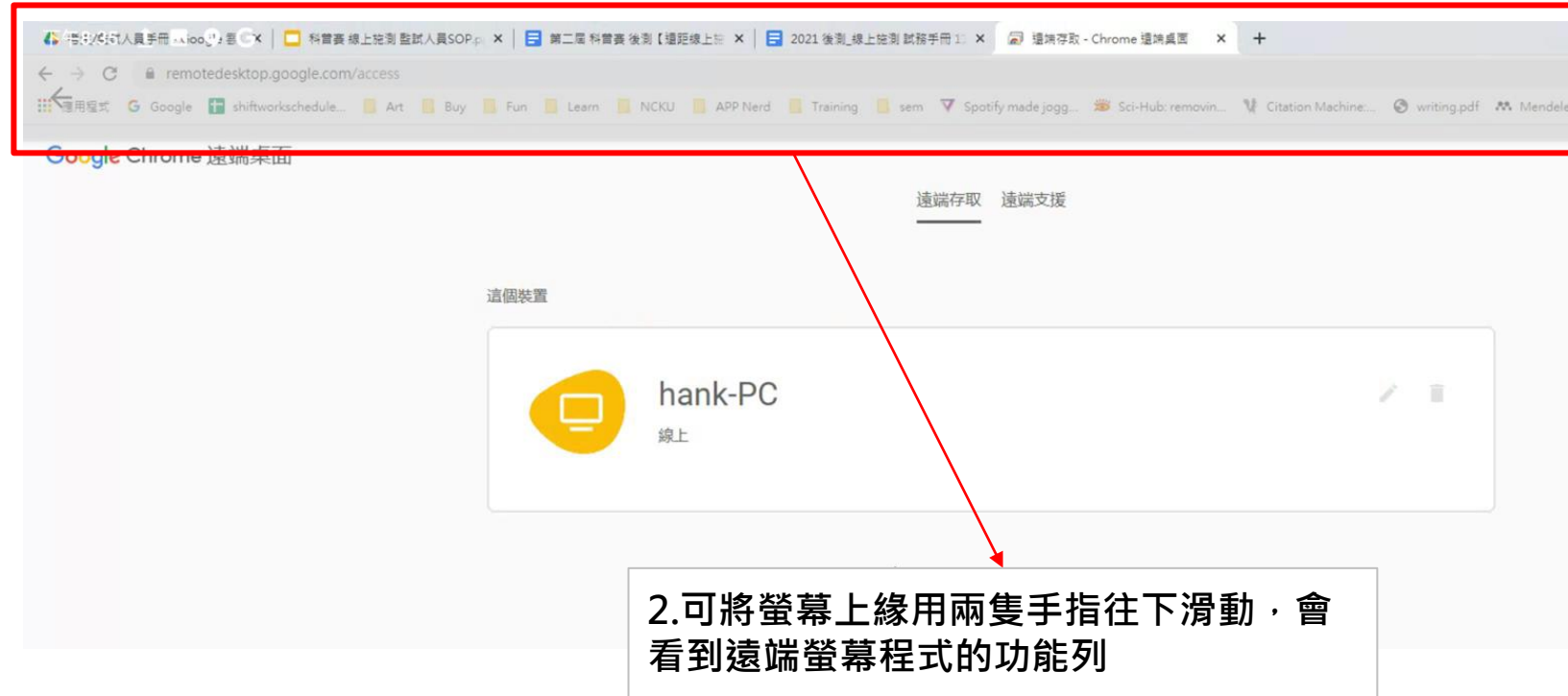

考場問題排除



提醒您：考試當日主辦單位用來

1. 開設會議之Google帳號
2. 監考人員聯繫您之電話號碼

皆非客服。若您有任何建議及問題回饋，還請來信官方信箱 smartreadingcontest@gmail.com 以讓我們協助您。

家長/師長支援(5分鐘原則)

監考人員、資訊人員、陪考人員

發生情境		支援方式及規則
器材問題	監視設備掉落	1. 利用Google Meet 協助排除 2. 連繫家長處理，請家長協助裝回裝備，若發生第二次，則擇日補考。
	考生電腦網路斷線	
	考生不能順暢使用電腦	
天災或緊急危難	例如：電線起火、有瓦斯味	請立刻逃生，後續補考
測驗開始，登入問題因應	1. 請依監考人員指示登入，若登入不順利，請在座位上安靜舉手，等待監考人員協助。 2. 若時間在5分鐘以內，監考人員將協助記錄考生耗費的時間，補償該同等測驗時間。若超過5分鐘，將登記下次補測。	
作答一半，電腦當機或測驗中斷後，無法重新登入	1. 請依監考人員指示，重新整理後，再次登入，繼續作答 2. 若時間在5分鐘以內，監考人員將記錄考生耗費的時間，補償該考生同等之測驗時間。若時間超過5分鐘，監考人員將登記下次補測。	
提早作答完成的學生	適性測驗每位學生完成的時間不同，提早完成者，可舉手告知。待監考人員檢查確認後，再聽從指示離場。	

感謝各位考生、家長、師長對我們活動的一路支持及鼓勵！

- 初次籌備線上施測，多有不周還請各位考生、家長、師長不吝給予建議及回饋。



Thank
You!